

RESTAURAR BASE DE DATOS

Ubicar el programa SQL Server Management Studio

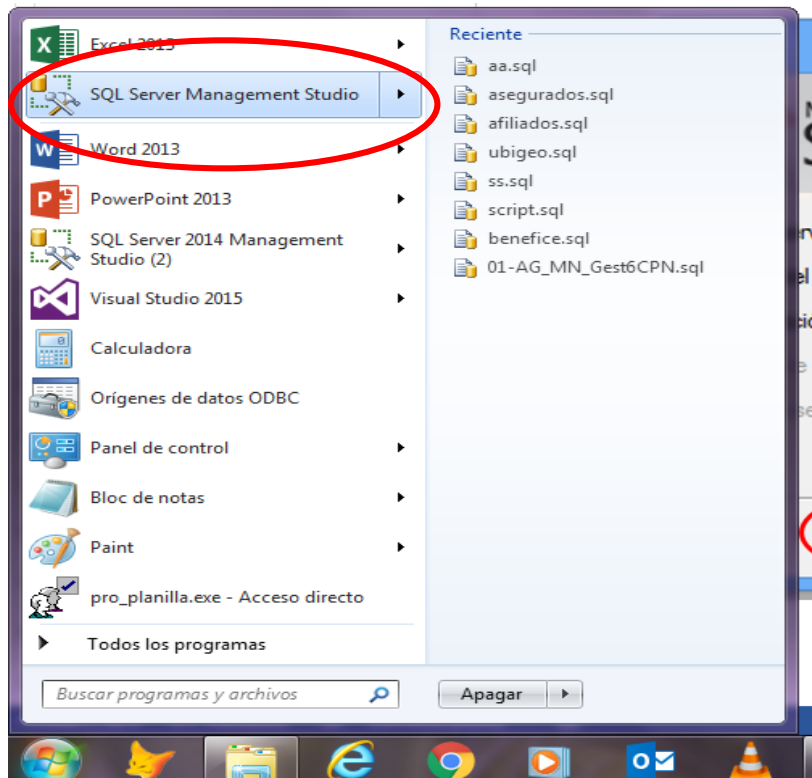

En la Carpeta Base de Datos, hacemos click derecho, y escogemos la Opción **Restaurar base de datos**, Click en restaurar base de datos

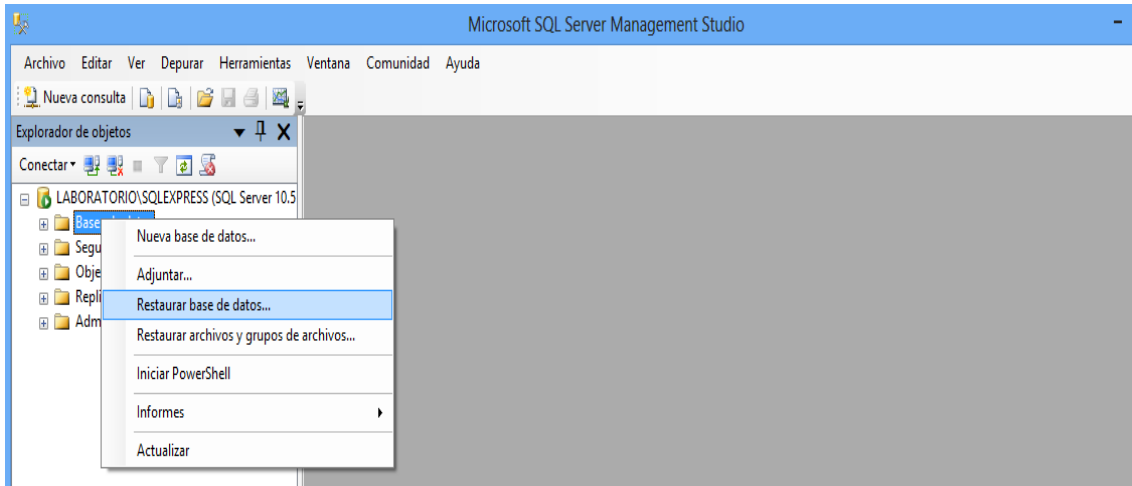

Marcamos la Casilla “Desde Dispositivo”

Luego buscamos la ruta donde tenemos la Base de Datos copiada, dando click donde indica la flecha *(flecha Roja)

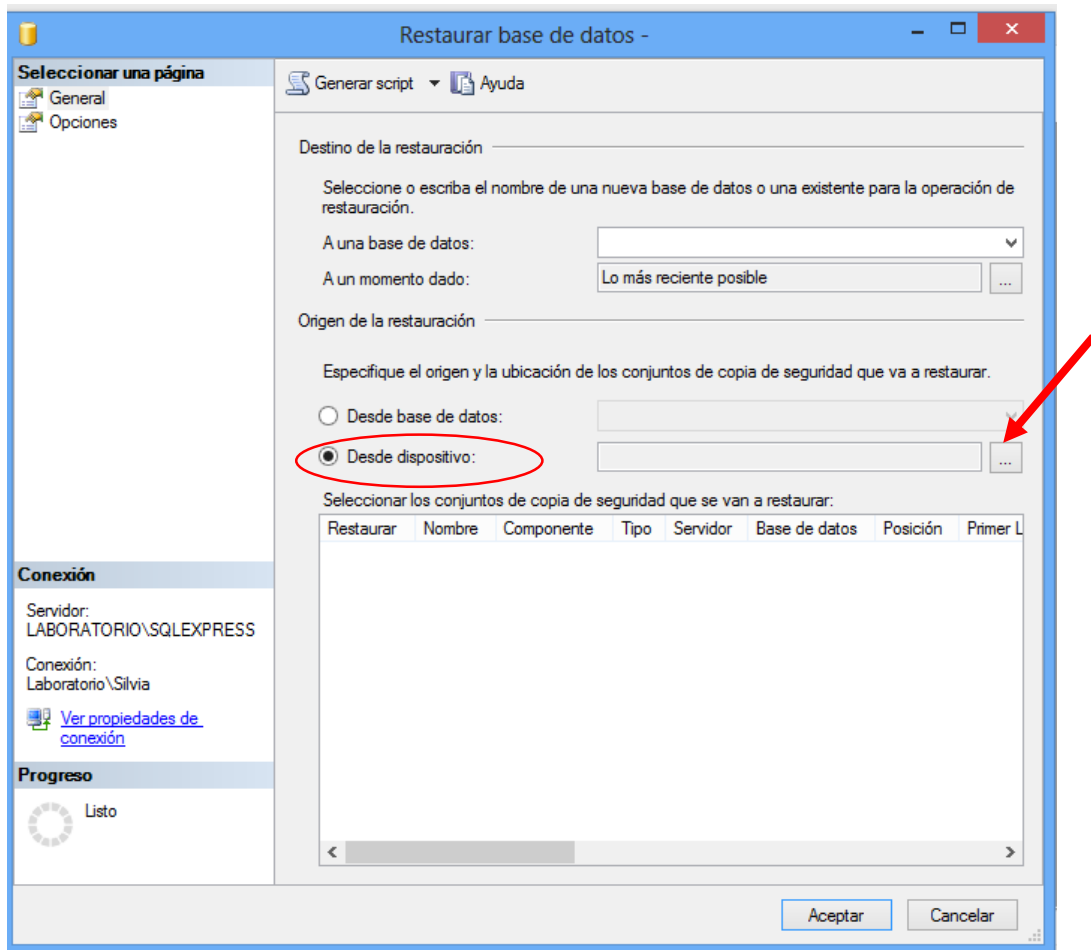

Click en Agregar

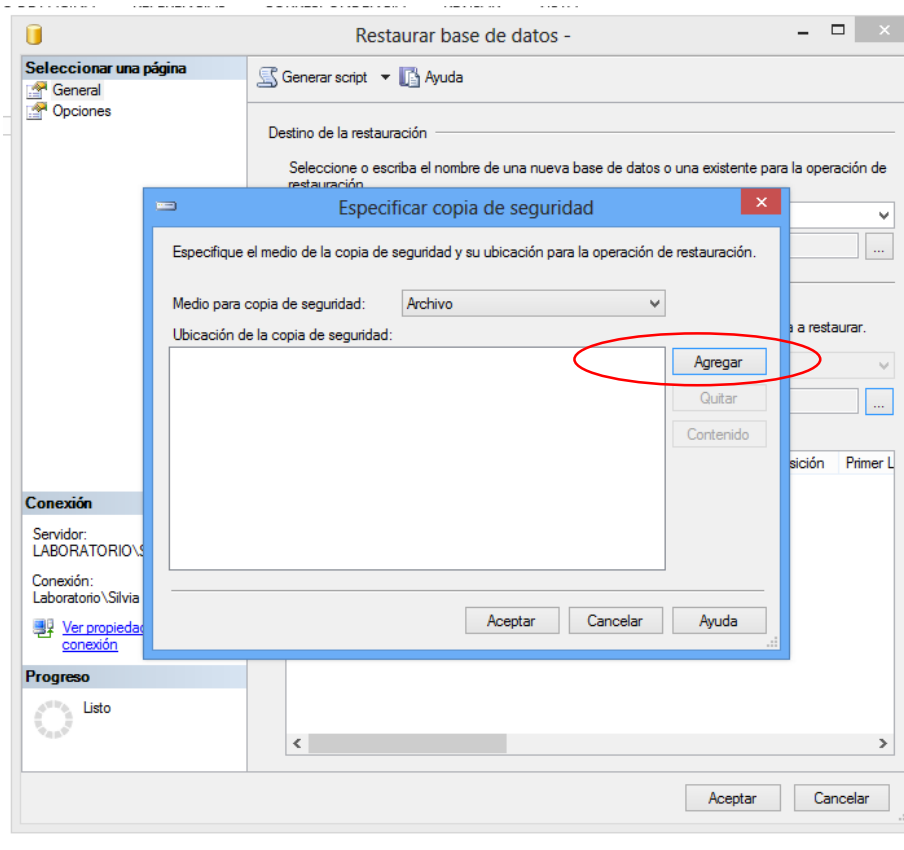

Buscar el archivo de la base de Datos, en este caso esta en el Disco D:

Encontramos el archivo de la Base de Datos . bak y hacemos Click en Aceptar

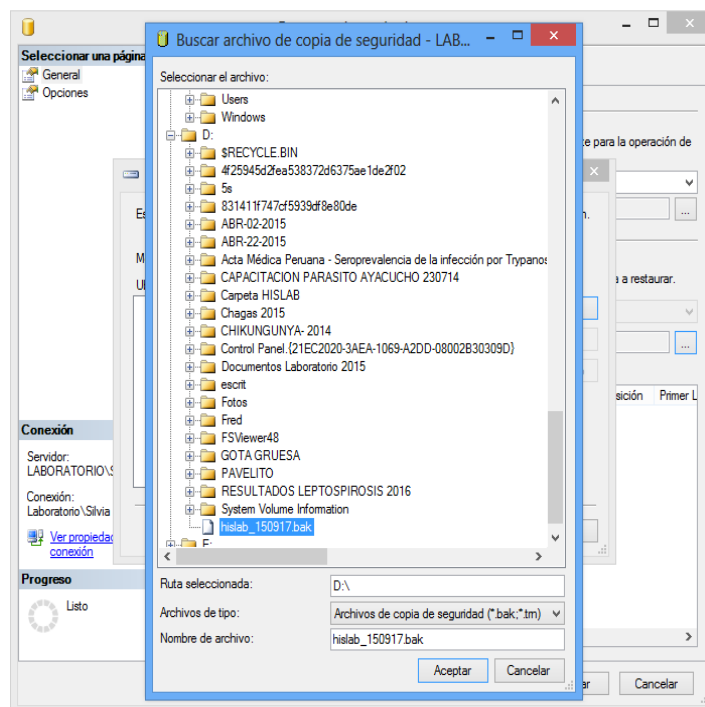

MANUALES DE INSTALACION HISLAB V 2.0

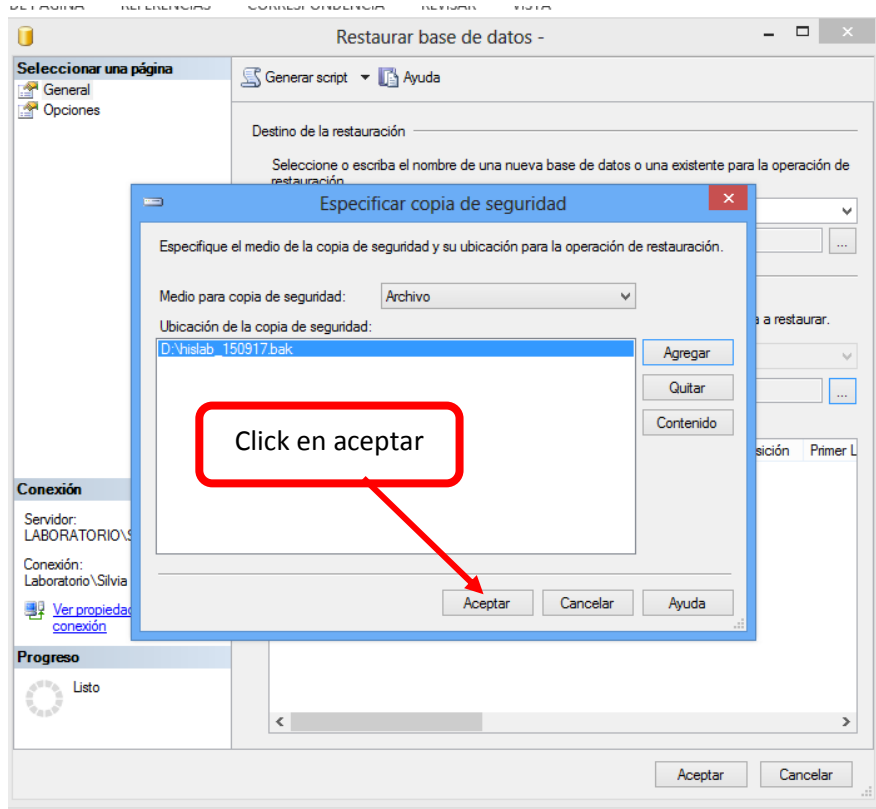

Luego escogemos el destino de la Restauracion de la Base de Datos
Click donde indica la flecha de color rojo, y escogemos
Bd_hislab

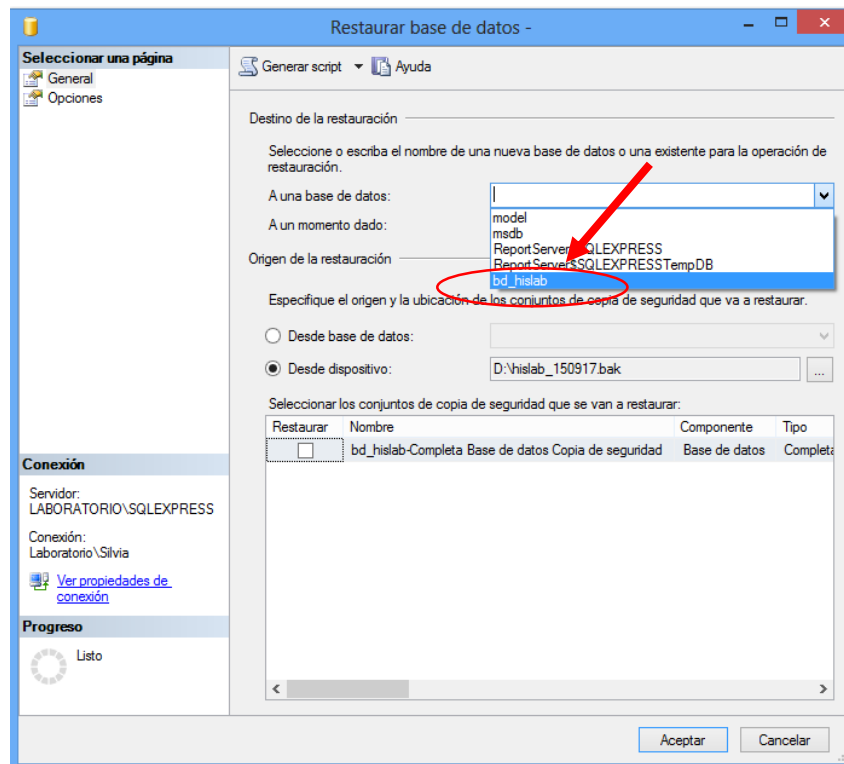

MANUALES DE INSTALACION HISLAB V 2.0

Después de escoger el Destino de la restauración, marcamos la casilla de RESTAURAR

Click en aceptar y empezara a ejecutar la restauracion de la base de datos

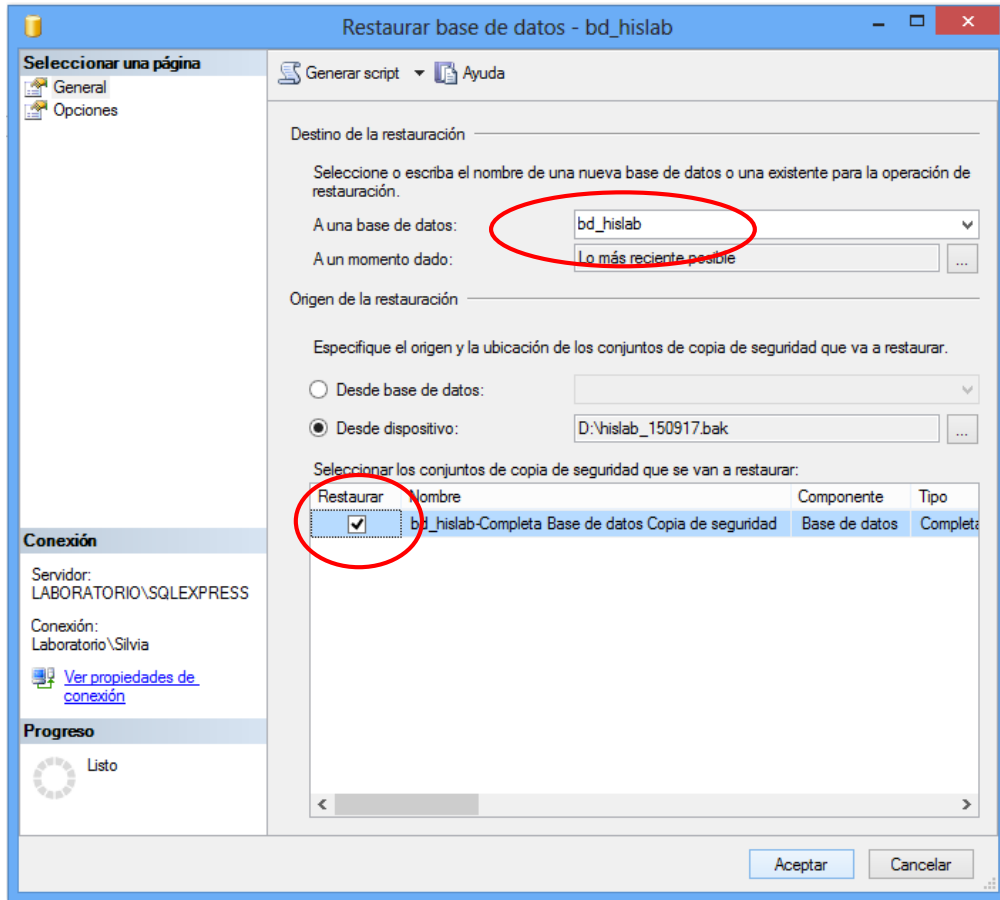

Después de aceptar esperar a q se ejecute hasta el 100%

